Wsparcie dla młodych

Szanowni Państwo, Poradnik skierowany do osób młodych zarejestrowanych w Powiatowym Urzędzie Pracy w Lubinie i dla pracodawców, którzy chcą ich wesprzeć w zatrudnieniu.

Osoby młode są w szczególnej sytuacji na rynku pracy z uwagi na brak doświadczenia zawodowego i niedopasowanie kwalifikacji zawodowych do potrzeb pracodawców.

Dlatego proponowane poniżej formy wsparcia są skoncentrowane na uzupełnieniu deficytów w zakresie doświadczenia zawodowego i edukacyjnego oraz na umożliwieniu podjęcia zatrudnienia przy pomocy zachęty dla pracodawcy.

Niniejszy poradnik jest przygotowany w formie wybranych, najważniejszych informacji dotyczących danej formy wsparcia. W razie pojawienia się dodatkowych pytań doradcy klienta chętnie na nie odpowiedzą.

Zapraszamy do pobrania poradnika załączonego poniżej w postaci pliku pdf.

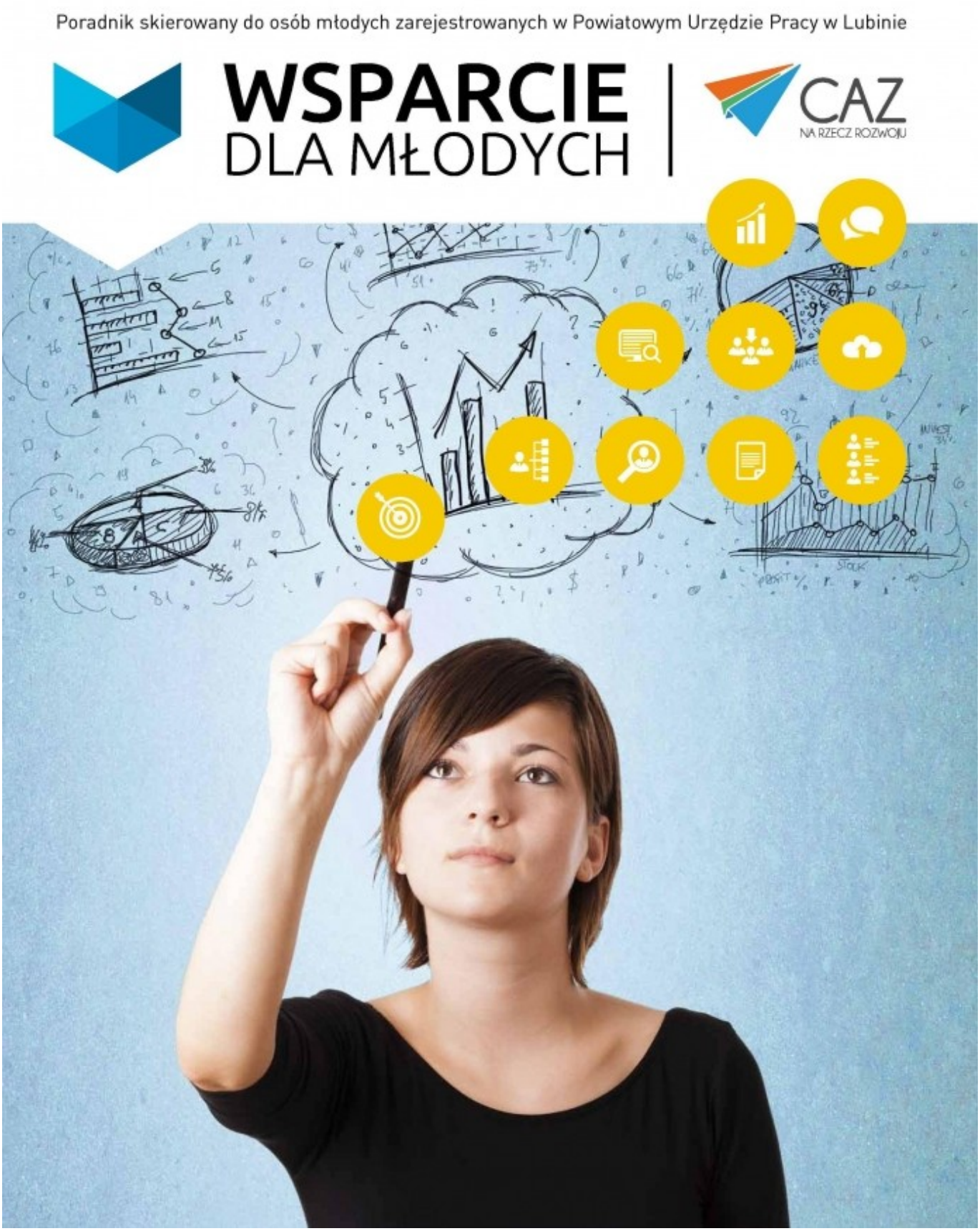

Załączniki

Biuletyn - Wsparcie dla młodych (pdf, 1052 KB)